Lista de Materiais - Tubos

Descrição do Material	Diâmetro Nominal (mm)	Comprimento (m)
Drenagem Pluvial		
Tubo de PVC Rígido Branco, conforme NBR5688, Linha Série Normal	Ø150	13,20
Tubo de PVC Rígido Branco, conforme NBR5688, Linha Série Normal	Ø100	61,39
Tubo de PVC Rígido Branco, conforme NBR5688, Linha Série Normal	Ø75	47,73
Dreno de Ar		
Tubo de PVC Rígido Soldável Marrom, conforme NBR 5648	Ø25	36,49

Lista de Materiais - Conexões e Acessórios - Completa

POS.	Descrição do Material	Quantidade (peças)
		30
	Calha Galvanizada Retangular, 300x100mm	2
	Calha Galvanizada Retangular, 300x150mm	1
	Grelha Ralo Hemisférico (Abacaxi) 75 mm	7
	Anel de Borracha, DN50mm, para linha de PVC Rígido Branco Série Normal, conforme NBR 5688	16
	Anel de Borracha, DN75mm, para linha de PVC Rígido Branco Série Normal, conforme NBR 5688	42
	Anel de Borracha, DN100mm, para linha de PVC Rígido Branco Série Normal, conforme NBR 5688	28
	Anel de Borracha, DN150mm, para linha de PVC Rígido Branco Série Normal, conforme NBR 5688	1
	Caixa de Inspeçao em PVC, DN100mm, conforme NBR 8160	8
	Joelho 45°, DN25mm, PVC Marrom Soldável, conforme NBR 5648	1
	Joelho 45°, DN75mm, de PVC Rígido Branco Série Normal, conforme NBR 5688	8
	Joelho 45°, DN100mm, de PVC Rígido Branco Série Normal, conforme NBR 5688	5
	Joelho 90° com Bucha de Latão, DN25x1/2", Linha PVC Marrom Soldável, conforme NBR 5648	8
	Joelho 90°, DN25mm, PVC Marrom Soldável, conforme NBR 5648	4
	Joelho 90°, DN75mm, de PVC Rígido Branco Série Normal, conforme NBR 5688	10
	Joelho 90°, DN100mm, de PVC Rígido Branco Série Normal, conforme NBR 5688	4
	Luva Simples, DN75mm, de PVC Rígido Branco Série Normal, conforme NBR 5688	18
	Luva Simples, DN100mm, de PVC Rígido Branco Série Normal, conforme NBR 5688	16
	Luva Simples, DN150mm, de PVC Rígido Branco Série Normal, conforme NBR 5688	1
	Prolongador sem entrada DN300, Esgoto - TIGRE	8
	Redução Excêntrica, DN100x75mm, de PVC Rígido Branco Série Normal para Esgoto e Água Pluvial, conforme NBR 5688	6
	Redução Excêntrica, DN150x100mm, de PVC Rígido Branco Série Normal para Esgoto e Água Pluvial, conforme NBR 5688	1
	Suporte para tubo de PVC DN75mm, com chumbador, vergalhão e suporte tipo braçadeira	10
	Suporte para tubo de PVC DN100mm, com chumbador, vergalhão e suporte tipo braçadeira	2
	Tê 90°, DN100x100mm, de PVC Rígido Branco Série Normal, conforme NBR 5688	1
Drenagem Pluvial		
67	Grelha Ralo Hemisférico (Abacaxi) 75 mm	1
Dreno de Ar		
63	Joelho 90°, DN25mm, PVC Marrom Soldável, conforme NBR 5648	12

Conexões e Acessórios - Por Comprimento1

POS.	Descrição do Material	Comprimento
	Calha Galvanizada Retangular, 300x100mm	12,28
	Calha Galvanizada Retangular, 300x150mm	20,00

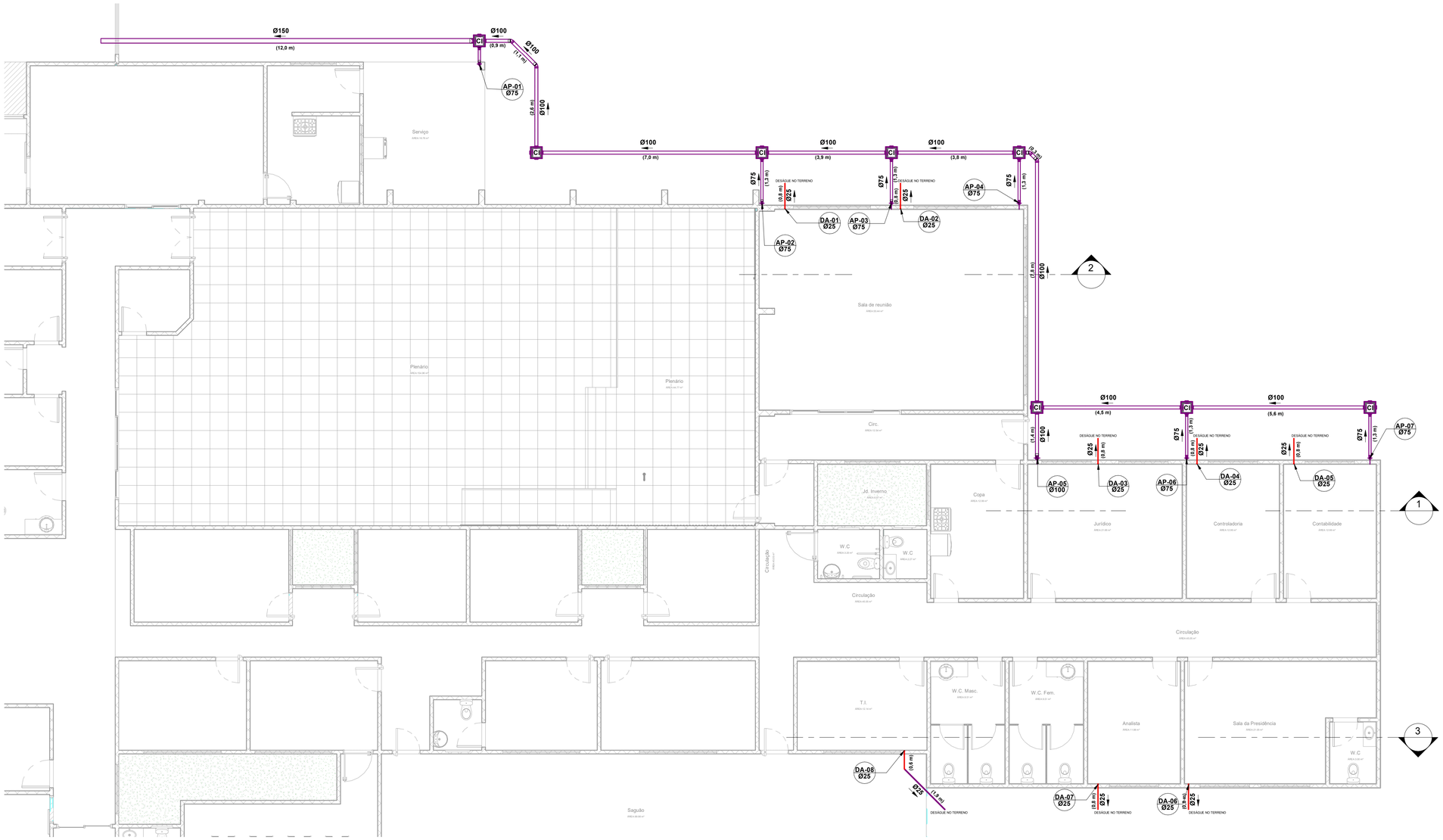

PLANTA DO TÉRREO

1 : 75

LEGENDA:

- -TUBULAÇÃO PVC BRANCO SN - ÁGUA PLUVIAL
- -TUBULAÇÃO PVC VERMELHA - DRENO AR
- TQ-nn / Øxx -TUBO DE QUEDA DE ESGOTO PRIMÁRIO (nn: numero da coluna, xx: diâmetro nominal da coluna)
- CV-nn / Øxx -COLUNA DE VENTILAÇÃO (nn: numero da coluna, xx: diâmetro nominal da coluna)
- TG-nn / Øxx -TUBO DE QUEDA DE GORDURA (nn: numero da coluna, xx: diâmetro nominal da coluna)
- AF-nn / Øxx -COLUNA DE ÁGUA FRIA (nn: numero da coluna, xx: diâmetro nominal da coluna)
- XX -POSIÇÃO DO ITEM NA LISTA DE MATERIAIS

ABREVIAÇÕES:

DA - DRENO DE AR CONDICIONADO
AP - ÁGUA PLUVIAL

OBS:

01 - MEDIDAS DADAS EM METROS (m).
02 - AS COTAS PREVALECEM SOBRE A ESCALA DO DESENHO.
03 - EM CASO DE DÚVIDAS, CONSULTE O AUTOR DO PROJETO.
04 - REPRODUÇÃO SOMENTE COM AUTORIZAÇÃO POR ESCRITO DO AUTOR DO PROJETO. LEI Nº. 9.610 - LEI DO DIREITO AUTORAL.
05 - AS IMAGENS CONTIDAS NESTE PROJETO ARQUITETÔNICO SÃO ILUSTRATIVAS PODENDO SOFRER PEQUENAS ALTERAÇÕES DURANTE A EXECUÇÃO.

CARIMBO DE APROVAÇÃO:

PREFEITURA MUNICIPAL DE COMODORO-MT
SECRETARIA DE PLANEJAMENTO E ORÇAMENTO

SITE: www.comodoro.mt.gov.br
E-mail: seplan@comodoro.mt.gov.br

SEC. DIEGO GARCIA GALVÃO COSTA

PREFEITURA MUNICIPAL DE COMODORO ESTADO DE MATO GROSSO

TIPO DE OBRA:	INSTITUCIONAL	**MODALIDADE:**	CONSTRUÇÃO
OBRA:	REFORMA E AMPLIAÇÃO DA CÂMARA MUNICIPAL DE COMODORO-MT		
PROPRIETÁRIO/ CNPJ:	CÂMARA MUNICIPAL DE COMODORO-MT CNPJ: 03.109.581/0001-92		
ENDEREÇO:	RUA BAHIA, 600-N, SÃO FRANCISCO		
AUTOR DO PROJETO: CREA/CAU:	**DIEGO GARCIA GALVÃO COSTA** ENGENHEIRO CIVIL RNP - 231.274.131-8		
RESPONSÁVEL TÉCNICO P/ OBRA:			

HIDRAÚLICO - ÁGUAS PLUVIAIS - DRENO AR

ASSUNTO: INDICADOS

Geolocalização:	05/03/2020	**QUADRO DE ÁREAS**	A1 **HID**
DATA DE ENTREGA:	27/01/2026 12:37:08	ÁREA TOTAL DO TERRENO:..... ÁREA TOTAL À CONSTRUIR:..... COBERTURA TOTAL À CONSTRUIR:..... ÁREA TOTAL IMPERMEÁVEL:..... ÁREA TOTAL PERMEÁVEL:.....	FOLHA Nº
REVISÃO:	00		01/02
ESCALA:	Indicada		
ART/RRT:	Projetista	DESENHO: Eduardo	

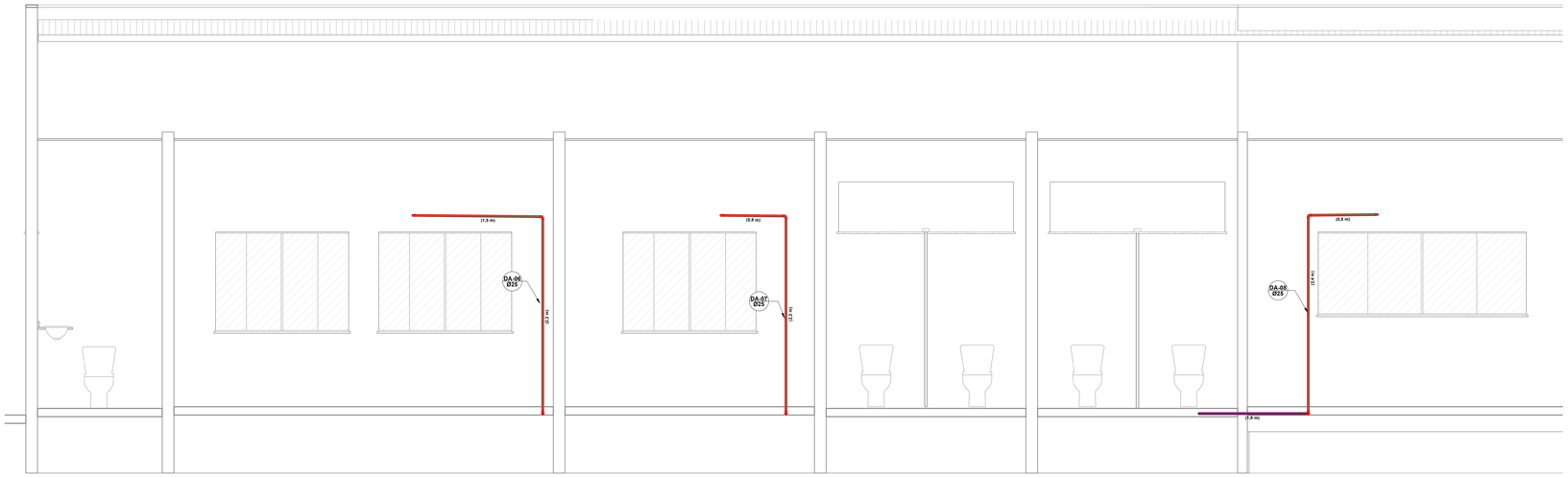

CORTE 3 - 3
1 : 25

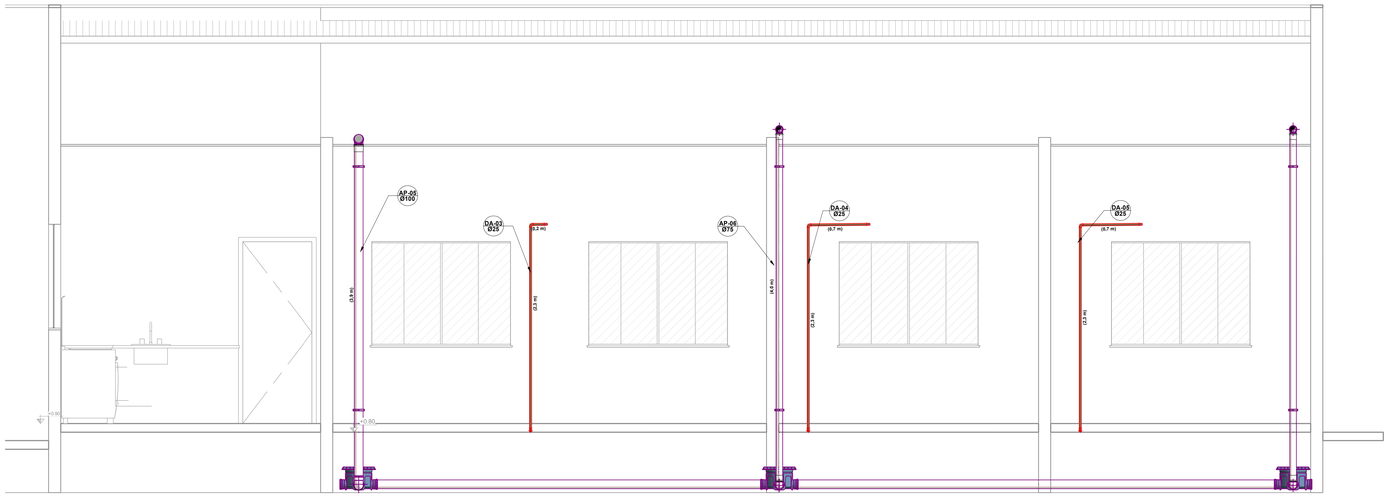

CORTE 1 - 1
1 : 25

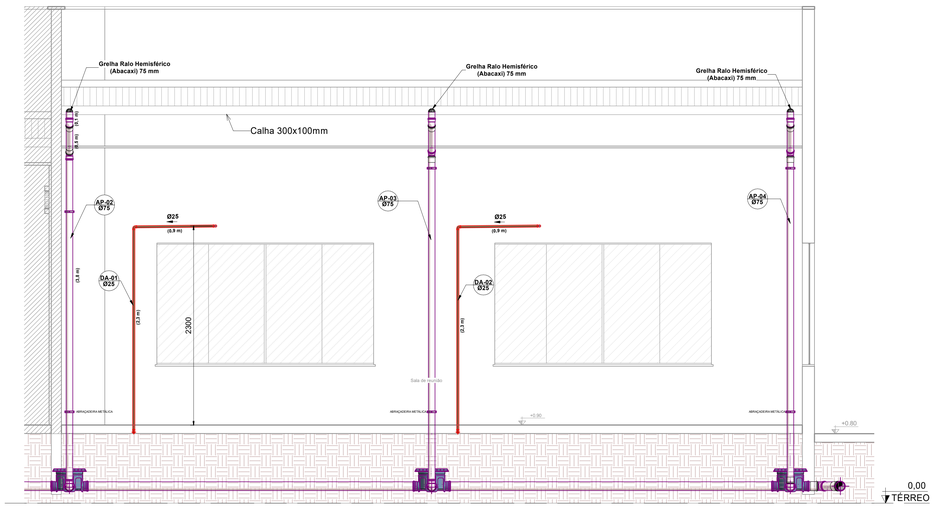

CORTE 2 - 2
1 : 25

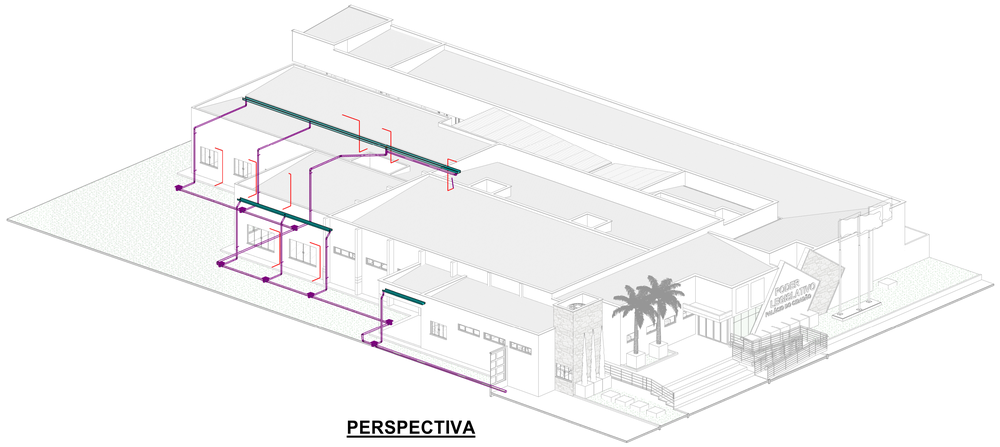

PERSPECTIVA

OBS:

01 - MEDIDAS DADAS EM METROS (m).
02 - AS COTAS PREVALECEM SOBRE A ESCALA DO DESENHO.
03 - EM CASO DE DÚVIDAS, CONSULTE O AUTOR DO PROJETO.
04 - REPRODUÇÃO SOMENTE COM AUTORIZAÇÃO POR ESCRITO DO AUTOR DO PROJETO. LEI Nº. 9.610 - LEI DO DIREITO AUTORAL.
05 - AS IMAGENS CONTIDAS NESTE PROJETO ARQUITETÔNICO SÃO ILUSTRATIVAS PODENDO SOFRER PEQUENAS ALTERAÇÕES DURANTE A EXECUÇÃO.

CARIMBO DE APROVAÇÃO:

PREFEITURA MUNICIPAL DE COMODORO-MT
SECRETARIA DE PLANEJAMENTO E ORÇAMENTO
SITE: www.comodoro.mt.gov.br
E-mail: seplan@comodoro.mt.gov.br
SEC. DIEGO GARCIA GALVÃO COSTA

TIPO DE OBRA:	INSTITUCIONAL	**MODALIDADE:**	CONSTRUÇÃO
OBRA:	REFORMA E AMPLIAÇÃO DA CÂMARA MUNICIPAL DE COMODORO-MT		
PROPRIETÁRIO/ CNPJ:	CÂMARA MUNICIPAL DE COMODORO-MT CNPJ: 03.109.581/0001-92		
ENDEREÇO:	RUA BAHIA, 600-N, SÃO FRANCISCO		
AUTOR DO PROJETO: CREA/CAU:	**DIEGO GARCIA GALVÃO COSTA** ENGENHEIRO CIVIL RNP - 201.274.131-8		
RESPONSÁVEL TÉCNICO P/ OBRA:			

HIDRAÚLICO - ÁGUAS PLUVIAIS - DRENO AR

ASSUNTO:
INDICADOS

Geolocalização:	05/03/2020	**QUADRO DE ÁREAS**	**HID**
DATA DE ENTREGA:	27/01/2026-12:40:52	AREA TOTAL DO TERRENO:..... ÁREA TOTAL À CONSTRUIR:..... COBERTURA TOTAL À CONSTRUIR:..... ÁREA TOTAL IMPERMEÁVEL:..... ÁREA TOTAL PERMEÁVEL:.....	FOLHA Nº
REVISÃO:	00		02/02
ESCALA:	Indicada		
ART/RRT:		DESENHO: Eduardo	